

JELMAGYARÁZAT

Alaptérképi elemek

- · · · Közigazgatási határ
- · — · — · Meglévő belterület határ
- · · · · · Tervezett belterület határ
- Szintvonal
- Földrészlet határ
- Művelési ág határ
- Meglévő épület

I. SZABÁLYOZÁSI ALAPELEMENK

- Szabályozási vonal
- · · · · Építési övezet/övezet határ

Színezett övezetek azonosító jele

- Er-1
- Er-2
- Ev
- Köu
- Köu-k
- Köe
- V

II. SZABÁLYOZÁSI ELEMENK

- Közterület zöldfelületként fenntartandó része
- ← méretvonal

- ✘ Kötelező megszüntető jel

III. MÁS JOGSZABÁLYBÓL KÖVETKEZŐ SZABÁLYOZÁSI ELEM

Örökségvédelem

- A Nyilvántartott régészeti lelőhely
- Műemléki terület

- HV ■ Helyi védett egyedi érték

Táj-, és természetvédelem

- Egyedi tájérték és sorszáma

- ◆ Védett tájelem - gémeskút
- Tájképvédelmi terület
- Natura 2000 terület
- Zempléni tájvédelmi körzet
- Ökológiai hálózat- Magterület
- Ökológiai hálózat - Puffer terület

IV. KORLÁTOZÁSOK ÉS VÉDELMEK

Közmű korlátozó elemek

- ⊕ Meglévő vízműkút
- ⊕ Meglévő víztározó
- ⊕ SZÁ Szennyvíz átemelő
- Mederkarbantartó sáv
- E22 Elektromos légvezeték 22V
- Elektromos légvezeték biztonsági övezet

- ⊕ Meglévő trafó
- ⊕ Meglévő adótorony

Közlekedés

- ⊕ meglévő szintbeni vasúti kereszteződés
- Kötőpályás tömegközlekedés
- ○ ○ ○ BAZ tervezett térségi kerékpárhálózat
- ● ● ● ● ● Meglévő országos kerékpárhálózat
- Védőterület

Egyéb korlátozó elemek

- Barlang védőövezete
- Ásványi nyersanyagvagyron tekintetében megkutatott terület

V. FEJLESZTÉSI AKCIÓTERÜLETEK

- Fejlesztési akcióterületek határa

VI. TÁJÉKOZTATÓ ELEMENK

- Saját használatú út
- Kiszabályozatlan vízfolyás

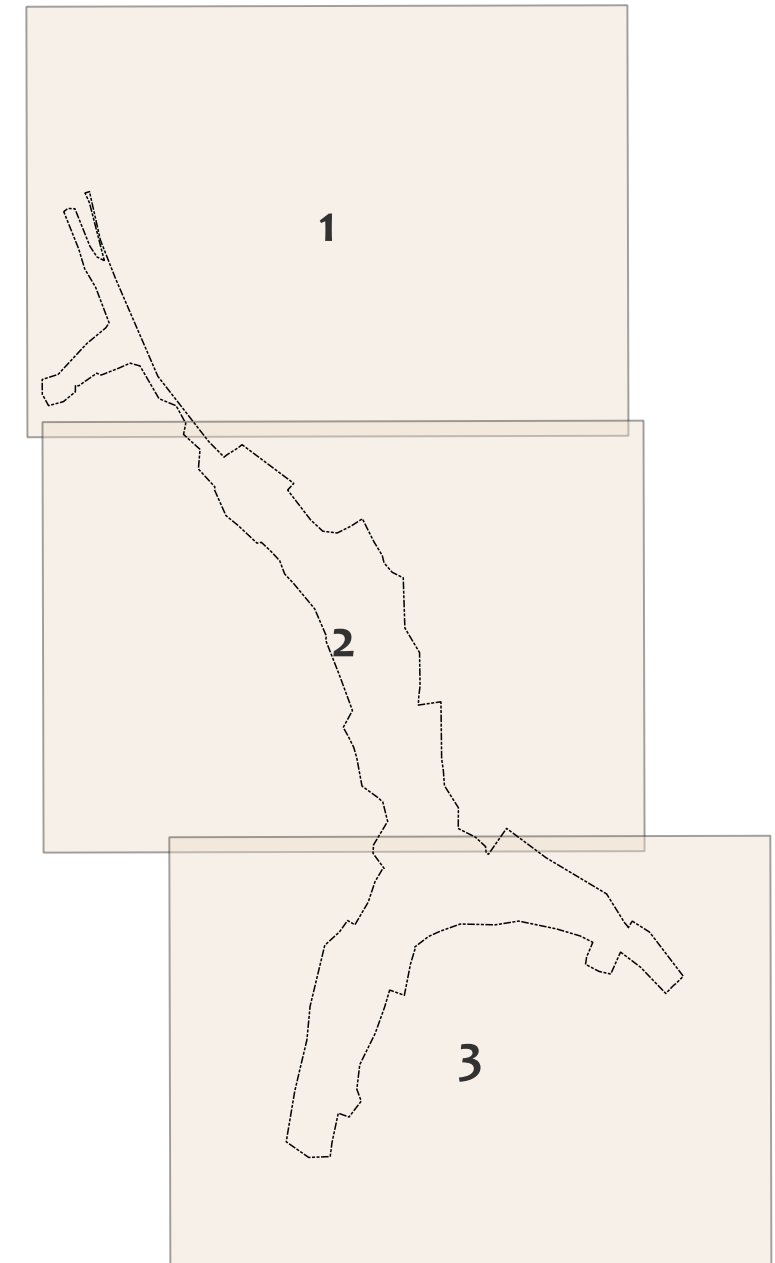

Készült az állami alapadatok felhasználásával

KRATU Településmérnöki és Tanácsadó Kft. 1038 Budapest, Róza köz 3/A. +36305668620		7./2024.(XII.20.) rendelet 2. melléklete	
NAGYHUTA TELEPÜLÉSRENDEZÉSI TERVE			
Szabályozási tervlap - belterület			
vezető településtervező	TT/1 01-7564	Közlekedés tervezés	vezető közlekedéstervező
Sin Emília	<i>Sin Emília</i>	Mobil City Bt.	Macsinka Klára
vezető tájrendező tervező	TK 01-5171		T-kő 13-1017
Koprda Ildikó	<i>Koprda Ildikó</i>		<i>Koprda Ildikó</i>
tájrendező munkatárs		Közmű tervezés	
Veklyuk Vivien	<i>Veklyuk Vivien</i>	KÉSZ Közmű és Energetikai Tervező Kft.	Szakági vezető tervező: Hanczár Zsoltné MK: 01-2418, TV-T, TE-T, TH-T
geográfus			
Surinya Dóra	<i>Surinya Dóra</i>		

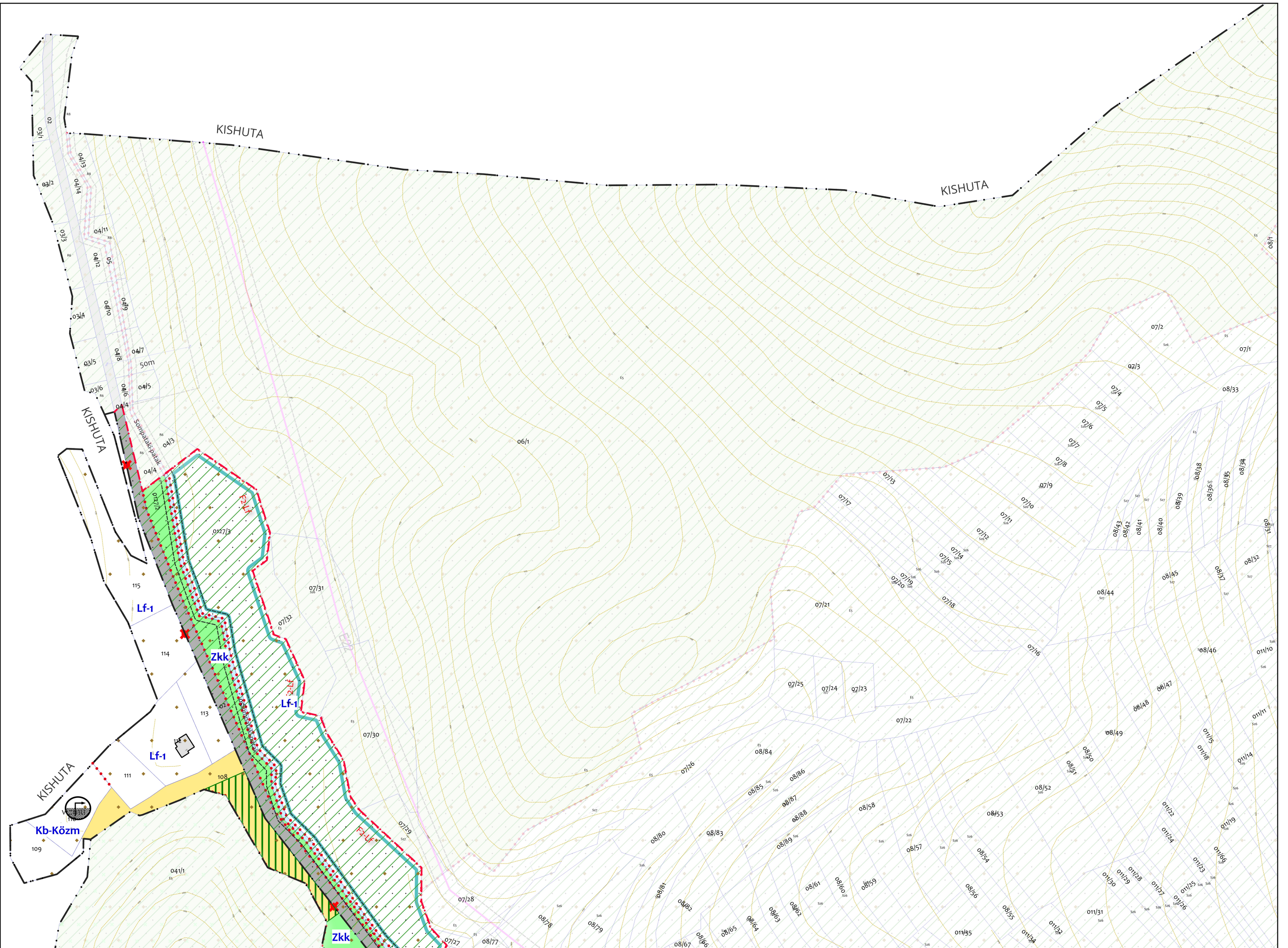

NAGYHUTA 7/2024.(XII.20.) ök. rendelettel elfogadott HÉSZ 1. mellékletét képező M=1:2000 térmértékű Belterületi Szabályozási Tervlap

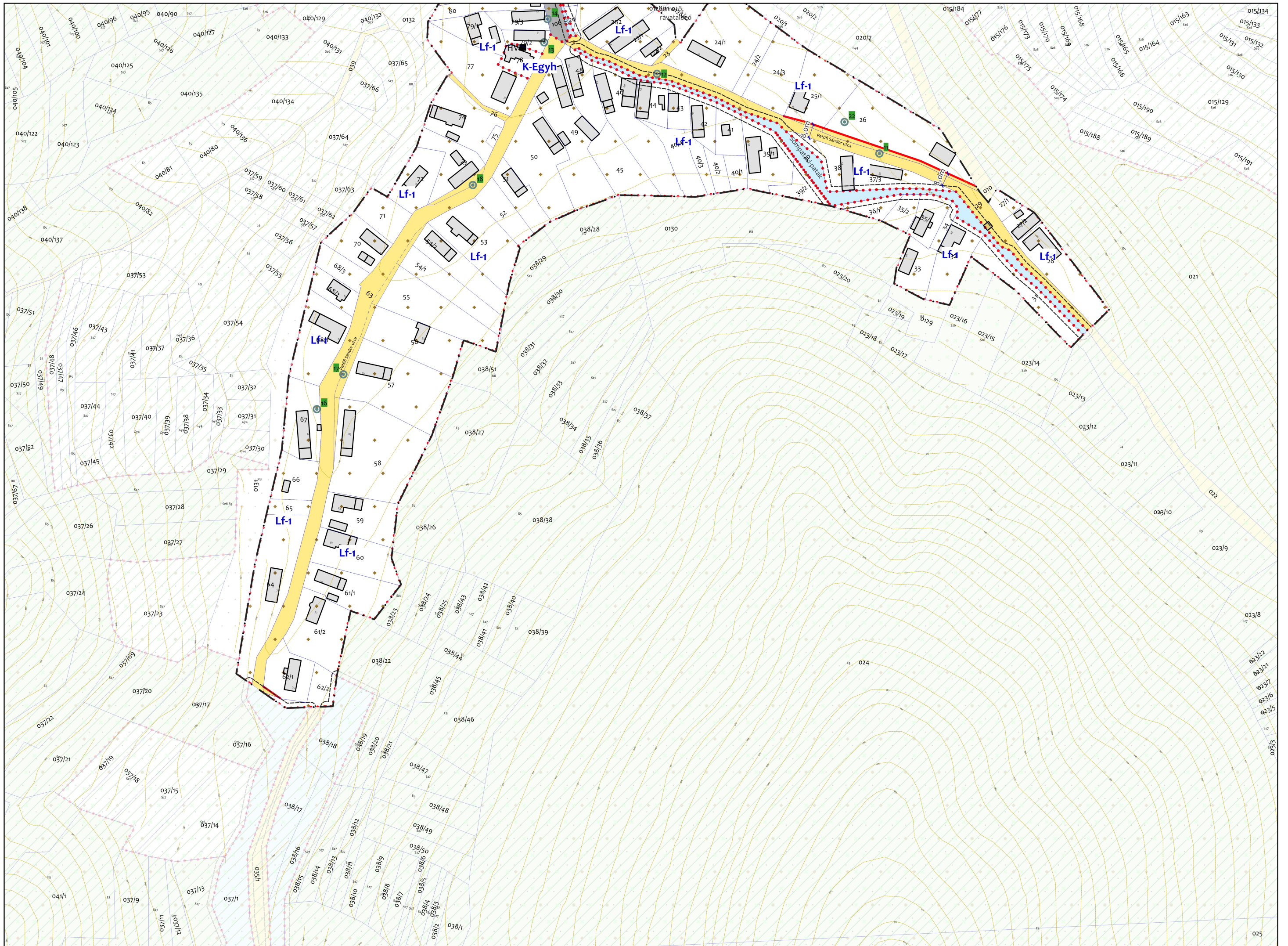

NAGYHUTA 7/2024.(XII.20.) ök. rendelettel elfogadott HÉSZ 1. mellékletét képező M=1:2000 térmértékű Belterületi Szabályozási Tervlap

